

Sistemas WinAfin

Software administrativo, contable y financiero

***MANUAL DE USUARIO – MÓDULO DE
INVENTARIOS***

TABLA DE CONTENIDO

1.	Módulo de Inventarios	3
1.1.	Control de Productos	3
1.2.	Control de Proveedores	4
1.3.	Inventario Inicial.....	4
1.4.	Compras	5
1.5.	Ingreso de Mercadería.....	6
1.6.	Devolución de Compras.....	7
1.7.	Pedidos de Compra	7
1.8.	Órdenes de Compra	7
1.9.	Reportes de Inventario	7

1. MÓDULO DE INVENTARIOS

Módulo enfocado al registro y control de facturas de bienes o servicios de la empresa, así como también el ingreso y despacho de mercadería.

Inventario	Facturación	Cartera	Rol
Control de Productos			
Control de Proveedores			
Inventario Inicial			
Compras			
Ingreso de Mercaderías			
Devoluciones de Compras			
Pedidos de Compras			
Ordenes de Compra			
Reportes de Inventarios			

1.1. CONTROL DE PRODUCTOS

En esta opción le permitirá al usuario crear productos con sus especificaciones para poder utilizarlo tanto en facturas de compras o ventas, la siguiente imagen muestra detalladamente la descripción del producto

El código, la línea o grupo al que pertenece, el precio, porcentaje del IVA, el tipo (producto, servicio) y estado (activo, inactivo).

Cabe mencionar que esto ya son cuestiones internas de cómo lo requiere el cliente (empresa).

- Código:** LAP001
- Producto:** CAJA DE LAPICES X12
- Línea:** 1 (Utiles Escolares)
- Sublínea:** 0
- Fabricante:** [Empty field]
- Precio 1:** 6.0000
- Precio 2:** 5.0000
- Precio 3:** 0.0000
- Unid:** [Empty field]
- C.Ult:** 0.000000
- Descrip:** [Large empty text area]
- Componentes:** [Large empty text area]
- Código de Barra:** [Empty field]
- % Oferta/Desc:** 0.00
- Cantidad Mínima:** 2.0000
- Cantidad Máxima:** 20.00
- % Iva:** 12.00
- % Ice:** 0.00
- Ubicación:** [Empty field]
- Tipo:** Producto (dropdown menu)
- Estado:** Activo (dropdown menu)
- Buttons:** 'Cambios Directos' and 'Configuración Contable'.
- Footer Buttons:** 'Datos Adicionales' and 'Unidades de Venta'.

1.2. CONTROL DE PROVEEDORES

Permite crear un proveedor con la información previamente obtenida por la empresa (código, nombre, dirección, correo, ciudad, zona, tipo de relación con el SRI y el estado activo o inactivo).

Control de Proveedores

Código: PROV001 Nombre: JAIME CASTILLO

Contacto:

Dirección: ALBORADA 6TA ETAPA

Ruc / C.I.: 099999999 Ciudad: GUAYAQUIL

Teléfono: 099999999 Fax: 02456812

E-mail: jaime_castillo@outlook.com País: ECUADOR

Zona: 0 C. Especial: 0

Codigo Contable:

Codigo Anticipo:

Observaciones:

Tipo SRI: Estado:

1.3. INVENTARIO INICIAL

Permite al usuario realizar el ingreso de su inventario inicial, previamente debe haber credo sus productos.

En la siguiente imagen muestra detalladamente el número de registro, fecha de ingreso, si grava o no va IVA, entre otras características fundamentales para llevar el correcto inventario.

Inventario Inicial

Número: 1 Fecha: 09/05/2022

Líneas: 1 Lun, 9 MAY 2022

Des.Total	0.00
Subtotal	16.00
I.V.A.	1.92
Flete	0.00
TOTAL	17.92

Imp	Código	Producto	Cantidad	Dsc%	Precio	Total
12	001	PRUEBA	2.00		8.0000000	16.00

En el segundo cuadrado se puede escribir alguna observación del registro.

Inventario Inicial

Número: 2 Fecha: 18/03/2022

Líneas: 0 Vie, 18 MAR 2022

Edición del detalle del documento

Observación 1:

Observación 2:

Observación 3:

Aceptar Cancelar

1.4. COMPRAS

Permite al usuario registrar facturas de sus proveedores con el detalle de los productos que se está adquiriendo. (Producto o Servicio).

- Número:** 1
- Fecha:** 09/05/2022
- Líneas:** 1
- Código Proveedor:** PROV001
- Proveedor:** JAIME CASTILLO
- Abono:** 0.00
- Saldo:** 0.00
- Doc:** 1
- Fact No:** 1
- No:** 1
- 1234**
- F.Cad:** 09/05/2022
- A.Sri:** 123456
- Des.Total:** 0.00
- Subtotal:** 18.00
- IVA:** 2.16
- I.C.E.:** 0.00
- TOTAL:** 20.16

Imp	Código	Producto	Cantidad	Dsc%	Precio	Total
12	LAP001	CAJA DE LAPICES X12	3.00		6.000000	18.00

A su vez al momento de grabar la factura tenemos la opción de ingresar el/los códigos de retención a la renta o al IVA dependiendo como se lo requiera en el momento para afectación de los diferentes productos o servicios.

Si el valor de la factura pasa de los \$1000 el sistema nos pedirá seleccionar una forma de pago y si el pago es internacional también tenemos la opción de "Exterior" y seleccionar el país para poder especificarlo.

- Fecha:** Lunes, 9 de Mayo del 2022
- Total:** 1,012.80
- Saldo:** 996.87
- Tipo:** 01 - Crédito Tributario para declaración de IVA (servicios y bienes distintos de inv)
- Anticipos:** 0.00
- Abono:** 0.00
- Saldo:** 0.00
- Cuota:** 0.00
- No.Pagos:** 0
- No.Días:** 0
- Interés:** 0.00 %
- Cód.Ret.Air:** % 15.93
- Cód.Ret.Iva:** % 0.00
- Total Ret.:** 15.93
- No.Retenc.:** 1 | 10 | 3
- No.Aut.Ret.:**

Identificación del Pago:

- Pago Local o del Exterior:** Local Exterior
- País al que se efectua el pago:** 104 - Canada
- ¿Aplica convenio de doble tributación?** Si No
- ¿Pago sujeto a retención en aplicación a norma legal?** Si No

Forma de Pago:

- 15 Compensación De Deudas
- 16 Tarjeta De Débito
- 17 Dinero Electrónico
- 18 Tarjeta Prepago
- 19 Tarjeta De Crédito
- 20 Otros Con Utilizacion Del Siste
- 01 Sin Utilizacion Del Sistema Finan

Información del Dividendo:

Reembolsos:

Tipo	Cod.Air	Concepto	Base	%	Valor Ret	%R.Iva	Base Iva	Valor R.Iva
	346	Otras retenciones aplicat	160.00	1.75	2.800		12.80	
	312	Transferencia de bienes	750.00	1.75	13.125		90.00	

Adicional en esta misma opción podemos realizar Liquidaciones de Compras y al momento de grabar automáticamente se habilitara la parte de reembolsos para poder ingresar los datos correspondientes.

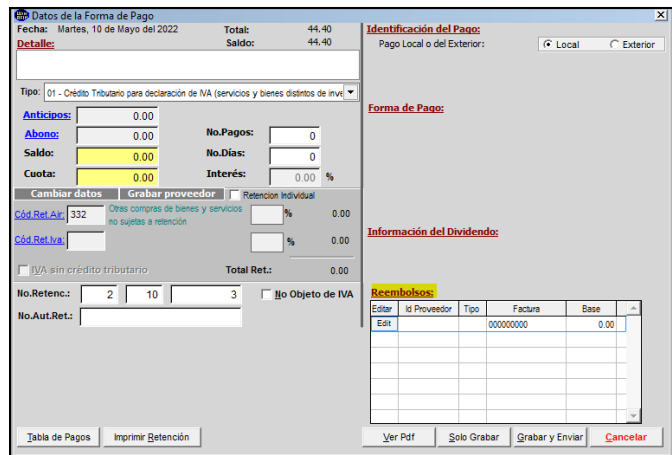
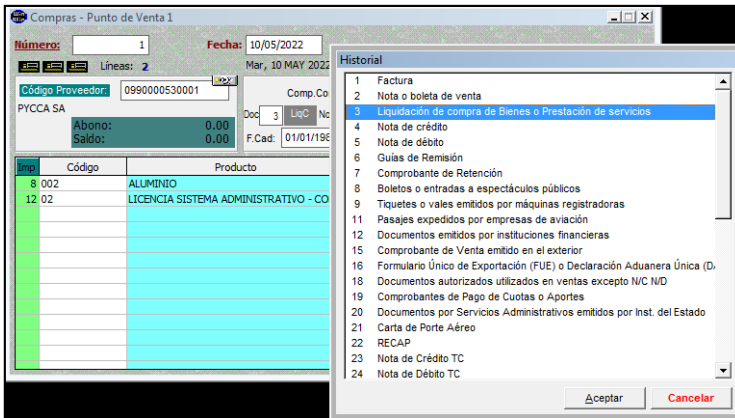

1.5. INGRESO DE MERCADERÍA

Al seleccionar esta opción aparece el mensaje que se observa en la imagen esto indica los puntos de venta que se encuentra el producto (norte, sur, centro).

En esta opción se detalla la información de las mercaderías a ingresar.

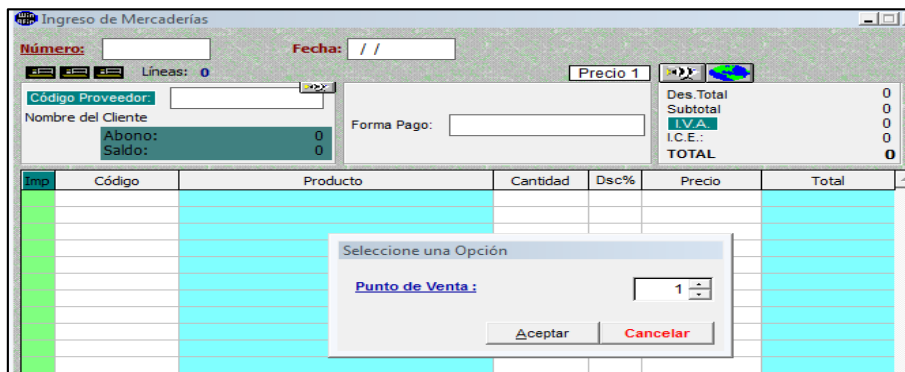

1.6. DEVOLUCIÓN DE COMPRAS

Permite al usuario registrar una devolución de compra, con la opción de especificar a qué factura de compra se le hará la afectación.

Imp	Código	Producto	Cantidad	Dsc%	Precio	Total

1.7. PEDIDOS DE COMPRA

Permite al usuario registrar Pedidos de Compra.

Imp	Código	Producto	Cantidad	Dsc%	Precio	Total

1.8. ÓRDENES DE COMPRA

Permite realizar al usuario Órdenes de Compra.

Imp	Código	Producto	Cantidad	Dsc%	Precio	Total

1.9. REPORTES DE INVENTARIO

Como su nombre lo indica en esta opción le permite al usuario conocer los reportes de los productos, proveedores y facturas ingresadas.

En la sección "Datos a tomar" se encuentran las opciones compras, devoluciones, ingreso de mercaderías, inventarios iniciales y pedidos.

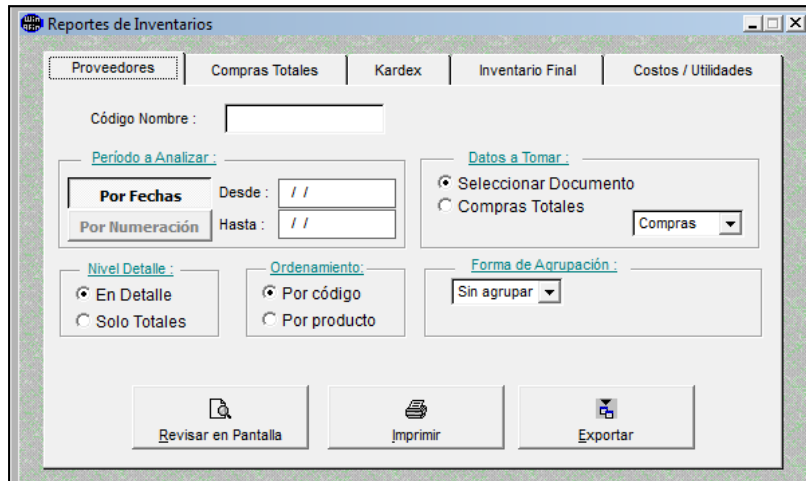

Clic izquierdo en “Revisar en Pantalla” se despliega la pantalla de la vista previa del reporte requerido.

Reporte de Compras de Mercaderías												
EMPRESA: prueba		FECHA: 09/05/2022		DESDE: //				HASTA: 09/04/9522				
No.	Doc.	Fecha	A Nombre de	Valor Bruto	Valor Dcto	Valor Neto	Venta Exenta	Venta con IVA	I.V.A.	Valor a Cobrar	Abono	Saldo
1		09/05/2022	PROV001 Jaime Castillo	18.00	0.00	18.00	0.00	18.00	2.16	20.16	20.16	0.00
				Código		Cantidad	Descuento	Precio	Total			
				LAP001		CAJA DE LAPICES X12	3.00	0.00	6.00	18.00		
				Totales		3.00	0.00	18.00				
				TOTAL		3.00	0.00	18.00				

Al seleccionar “Kardex” esta sección nos brinda información sobre el método de costeo a utilizar: Lifo (eliminado), Fifo (el primer que ingresa el último que sale) y Ponderado

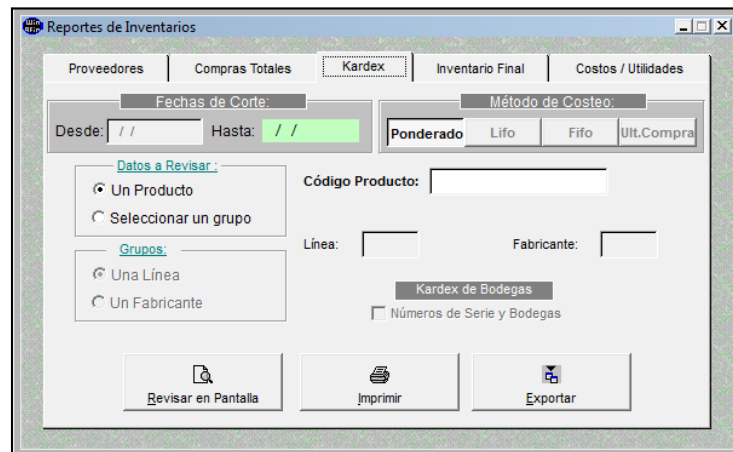

Al seleccionar la opción de Inventario Final podemos obtener un reporte con el inventario actual de todos los productos ya sea de manera general o detallada según lo requiera

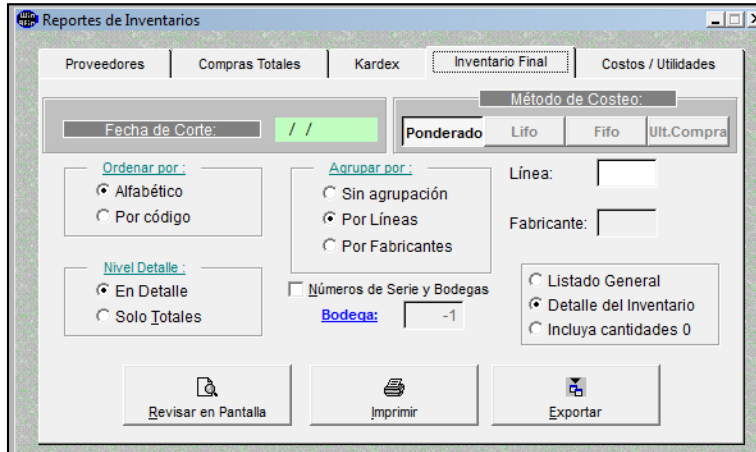

Al seleccionar la opción Costos/Utilidades obtendremos un reporte de los costos y utilidades de cada producto de manera general o detallada

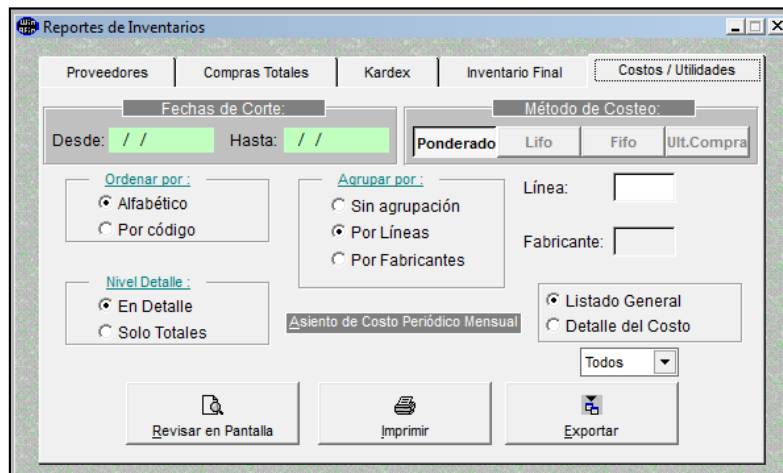

Es recomendable que las empresas lleven control constantes de sus productos.